



**TecnosZubia**  
OPOSICIONES

# DOSSIER INFORMATIVO

Curso 2024/2025

**Trabajador/a Social**  
**Administración de la**  
**Junta de Andalucía**

\*Enseñanza no oficial y no conducente a la obtención de un título con carácter oficial o certificado de profesionalidad.

Revisión 24/01



# Í N D I C E

- 1 **Introducción**
- 2 **Requisitos de acceso**
- 3 **Ofertas de empleo**
- 4 **¿En qué consiste el examen?**
- 5 **Temario**
- 6 **Metodología**
- 7 **Plan de Trabajo**
- 8 **Sueldo y profesorado**
- 9 **Modalidades**
- 10 **Precios**

# INTRODUCCIÓN

Este curso capacita al alumnado para afrontar con garantías el acceso a la función pública para el perfil profesional de Trabajador/a Social, debido a la amplia experiencia de Tecnoszubia en la preparación de oposiciones. Dada la amplitud y complejidad del temario establecido para el perfil de Trabajador/a Social de la Administración de la Junta de Andalucía, se impartirá la preparación basándonos en el mismo para su aprovechamiento en otros procesos provenientes de la Administración Local.

Miles de opositores en todo el territorio nacional han obtenido plaza con nuestro Centro a lo largo de los años.

- ▶ HORAS LECTIVAS >>> 4 horas semanales
- ▶ MODALIDAD >>> Presencial/Online
- ▶ PREPARADOR >>> Laura Gamarra
- ▶ GRUPOS >>> Jueves de 16 H a 20 H



# Requisitos de Acceso



-Poseer la nacionalidad española o de alguno de los Estados miembros de la Unión Europea, nacionales del Reino de Noruega y los nacionales de la República de Islandia y cumplir los requisitos del Texto Refundido del Estatuto Básico del Empleado Público. Lo establecido en el párrafo anterior será asimismo de aplicación al cónyuge de los españoles y de los nacionales de otros Estados miembros de la Unión Europea, siempre que no estén separados de derecho, menores de 21 años o mayores de dicha edad que vivan a sus expensas. Igualmente se extenderá a las personas incluidas en el ámbito de aplicación de los Tratados internacionales celebrados por la Unión Europea y ratificados por España, en los que sea de aplicación la libre circulación de trabajadores.

-Tener cumplidos dieciséis años de edad y no exceder de la edad máxima de jubilación forzosa legalmente establecida.

-Estar en posesión o en condiciones de obtener el título de Diplomado/a en Trabajo Social. Los/as aspirantes con titulaciones obtenidas en el extranjero deberán acreditar que están en posesión de la correspondiente convalidación o de la credencial que acredite, en su caso, la homologación. Este requisito no será de aplicación a quienes hayan obtenido el reconocimiento de su cualificación profesional en el ámbito de las profesiones reguladas al amparo de las disposiciones del Derecho Comunitario.

-Poseer la capacidad funcional para el desempeño de las tareas habituales del Cuerpo de Técnicos de Grado Medio, opción Trabajo Social.

# Requisitos de Acceso



-No haber sido separado/a, mediante expediente disciplinario, del servicio de cualquiera de las Administraciones Públicas, o de los Órganos Constitucionales o Estatutarios de las Comunidades Autónomas ni hallarse en inhabilitación absoluta o especial para empleos o cargos públicos por resolución judicial, para el acceso al Cuerpo o Escala de funcionario, y no poseer la condición de funcionario o funcionaria del Cuerpo y Especialidad convocado.

-En el caso de ser nacional de otro Estado, no hallarse inhabilitado/a o en situación equivalente ni haber sido sometido/a a sanción disciplinaria o equivalente que impida, en su Estado, en los mismos términos, el acceso al empleo público.

-Asimismo, deber haber abonado la correspondiente tasa que establezca en las bases de la convocatoria.



# DATOS DE LA ESPECIALIDAD

## Oferta de empleo

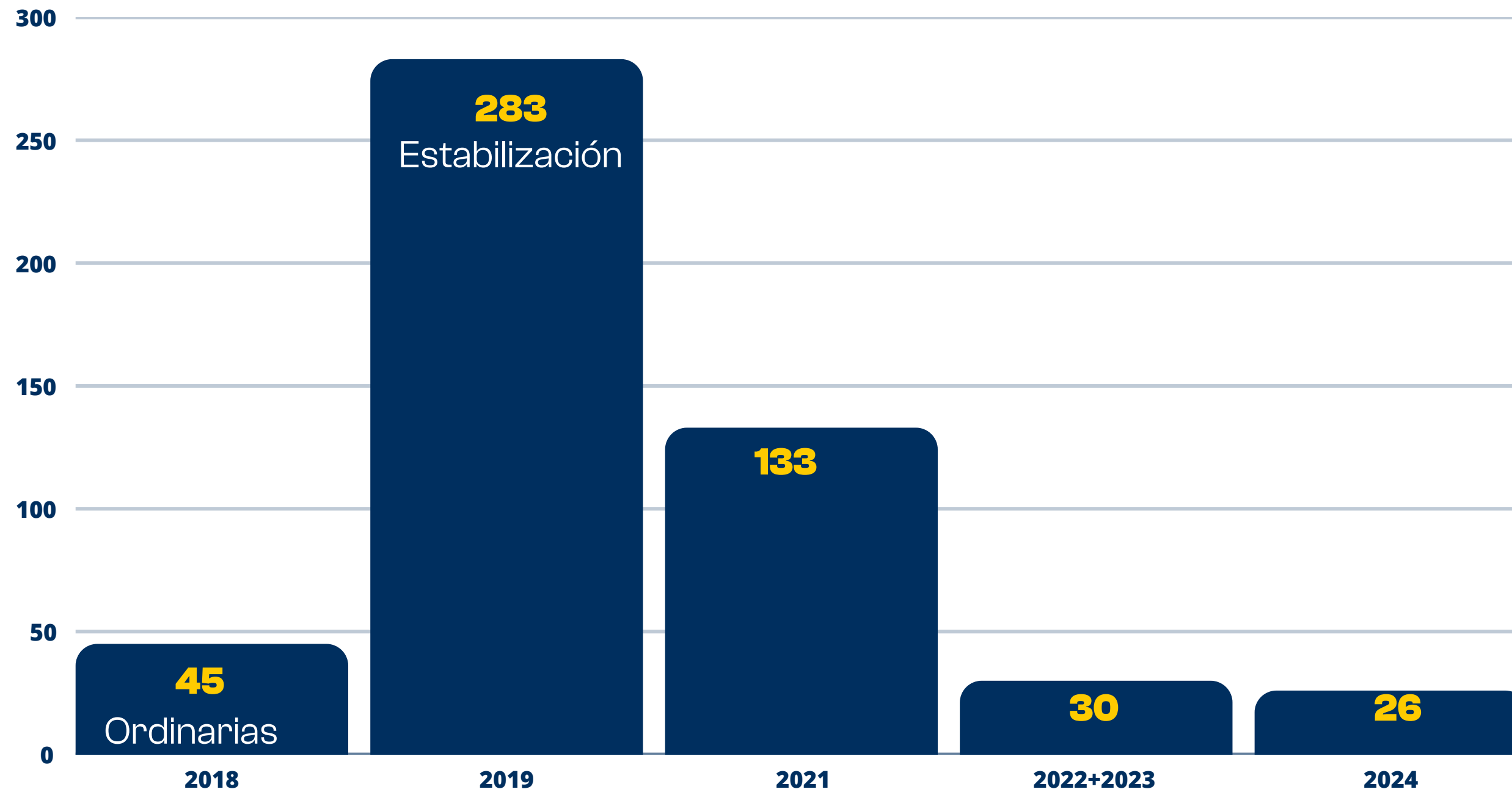

Plazas convocadas en años anteriores Junta de Andalucía

\*Enseñanza no oficial y no conducente a la obtención de un título con carácter oficial o certificado de profesionalidad.

# ¿En qué consiste el proceso selectivo?

El sistema selectivo para el acceso a las plazas ofertadas de Trabajo Social, por parte de la Administración de la Junta de Andalucía, es **“oposición libre”**, es decir, el proceso se vale únicamente de pruebas de conocimientos, no siendo válidos méritos por experiencia profesional o formativa.

## **Primer ejercicio:**

Tendrá carácter eliminatorio y consistirá en contestar por escrito un cuestionario de carácter **teórico-práctico**, compuesto de **dos partes**, que se realizarán en la **misma sesión**, siendo ambas **obligatorias y eliminatorias**.

El tiempo concedido para la realización del ejercicio será de **180 minutos**.

-La **primera parte** de carácter teórico consistirá en contestar por escrito un **cuestionario** elaborado por la comisión de selección que contendrá **79 preguntas tipo test** con **cuatro respuestas alternativas**, siendo solo una de ellas la correcta. Las 75 primeras preguntas serán ordinarias y evaluables y las 4 últimas de reserva. Esta parte del ejercicio se valorará con una puntuación de 0 a 90. La puntuación necesaria para superar esta parte será **36 puntos**.

# ¿En qué consiste el proceso selectivo?



-La **segunda parte** de carácter práctico consistirá en contestar por escrito un cuestionario elaborado por la comisión de selección que contendrá **28 preguntas tipo test** con **cuatro respuestas alternativas**, siendo solo una de ellas la correcta. Las 25 primeras preguntas serán ordinarias y evaluables y las 3 últimas de reserva. Esta parte del ejercicio se valorará con una puntuación de 0 a 30. La puntuación necesaria para superar esta parte será **12 puntos**.

## **Segundo ejercicio:**

Tendrá **carácter eliminatorio** y consistirá en **desarrollar por escrito**, durante un tiempo máximo de **noventa minutos (hora y media)**, **un tema elegido por cada aspirante de entre dos extraídos al azar**, entre los temas que componen la parte específica (40 temas).

Este ejercicio se calificará de 0 a 30 puntos. Para superar la prueba será necesario obtener una **calificación mínima de 15 puntos**. El ejercicio será **leído por cada aspirante en sesión pública ante la comisión de selección**, valorándose los conocimientos, la claridad y orden de ideas y la calidad de la expresión escrita, así como su forma de presentación y exposición.



Número de tema	Título del tema
<b>Resolución de 10 de julio de 2024, de la Dirección General de Recursos Humanos y Función Pública, por la que se convocan procesos selectivos de acceso libre para ingreso en diferentes cuerpos, opciones y/o subopciones del Cuerpo de Técnicos de Grado Medio de la Administración General de la Junta de Andalucía</b>	
1	La Constitución Española de 1978. Antecedentes. Valores superiores y principios inspiradores. El Estado Social y Democrático de Derecho. Derechos y deberes fundamentales. Los principios rectores de la política social y económica. Garantías y casos de suspensión. El procedimiento de reforma constitucional.
2	Los órganos constitucionales. La Corona. Las Cortes Generales. El Congreso de los Diputados y el Senado: Composición y funciones. La función legislativa. El Gobierno del Estado. El Poder Judicial. El Tribunal Constitucional. El Tribunal de Cuentas y el Defensor del Pueblo.
3	La organización territorial del Estado en la Constitución española. Las Comunidades Autónomas: Fundamento constitucional. Los Estatutos de Autonomía. Delimitación de las funciones y competencias del Estado y las Comunidades Autónomas. Las potestades legislativas de las Comunidades Autónomas. La organización de las Comunidades Autónomas.
4	La Administración Local: regulación constitucional. Tipología de los entes locales. Distribución de competencias entre el Estado y las Comunidades Autónomas sobre Administración Local. La organización territorial de la Comunidad Autónoma de Andalucía. El municipio: organización y competencias. La provincia: organización y competencias. Las relaciones entre la Comunidad Autónoma Andaluza y las Diputaciones provinciales.
5	La Comunidad Autónoma de Andalucía: Antecedentes histórico-culturales. El Estatuto de Autonomía para Andalucía: proceso de elaboración, fundamento, estructura y contenido básico. Competencias de la Comunidad Autónoma. Reforma del Estatuto.
6	Organización Institucional de la Comunidad Autónoma de Andalucía (I): El Parlamento de Andalucía. Composición, atribuciones y funcionamiento. El Tribunal Superior de Justicia de Andalucía. El Defensor del Pueblo de Andalucía. La Cámara de Cuentas de Andalucía. La Oficina Andaluza contra el Fraude y la Corrupción.
7	Organización Institucional de la Comunidad Autónoma de Andalucía (II): La Presidencia de la Junta de Andalucía: Elección, estatuto personal y funciones. El Consejo de Gobierno: Composición, carácter, atribuciones y funcionamiento. Las Comisiones Delegadas y la Comisión General de Viceconsejeros y Viceconsejeras. El Consejo Consultivo de Andalucía: Naturaleza, composición y funciones.
8	La Administración de la Comunidad Autónoma de Andalucía. Principios de organización, actuación y atención ciudadana. Los Consejeros, Viceconsejeros, Directores Generales, Secretarios Generales Técnicos y órganos análogos. La organización central y territorial de la Administración de la Junta de Andalucía. Entidades instrumentales de la Administración de la Junta de Andalucía.

# Común Temario

Número de tema	Título del tema
9	<b>La Unión Europea. Los Tratados originarios y modificativos de la Unión Europea. Las instituciones de la Unión Europea. La representación de la Junta de Andalucía ante la Unión Europea. El Derecho de la UE y sus distintos tipos de fuentes.</b>
10	<b>Las libertades fundamentales del mercado interior: libre circulación de trabajadores, libre circulación de mercancías, libre circulación de capitales, libre prestación de servicios y libertad de establecimiento. Las principales políticas comunes, con especial referencia a la política regional de la Unión Europea: Los fondos estructurales y sus objetivos prioritarios. El presupuesto de la Unión Europea.</b>
11	<b>La Administración Pública: Concepto, caracteres y clasificación. La Administración y el Derecho. El principio de legalidad. Las potestades administrativas. La actividad discrecional de la Administración. El Derecho Administrativo: Concepto y contenido. Autonomía del derecho Administrativo. Criterios de aplicación.</b>
12	<b>Fuentes del Derecho Administrativo: Concepto y clasificación. Jerarquía normativa. La Ley: Concepto y clases. Disposiciones del Ejecutivo con fuerza de Ley. El Reglamento: Concepto y clasificación. La potestad reglamentaria: Fundamento, titularidad y límites. Procedimiento de elaboración de los Reglamentos. Fuentes subsidiarias e indirectas del Derecho Administrativo.</b>
13	<b>Los órganos administrativos: Concepto y clases. La competencia: Clases y criterios de delimitación. El acto administrativo: Concepto, clases y elementos. La forma de los actos: La motivación. La eficacia de los actos administrativos: La notificación y la publicación. El silencio administrativo: Naturaleza y régimen jurídico. Su regulación en la Comunidad Autónoma. La invalidez y revisión de oficio de los actos administrativos. La inderogabilidad singular del Reglamento.</b>
14	<b>El procedimiento administrativo: Naturaleza y fines. El procedimiento administrativo común. Los principios generales. Abstención y recusación. Los interesados. Derechos del interesado en el procedimiento. Derechos de las personas en sus relaciones con las Administraciones Públicas. Las fases del procedimiento.</b>
15	<b>La revisión de los actos administrativos. Revisión de oficio. Los recursos administrativos: Concepto, clases y principios generales de su regulación. Actos que agotan la vía administrativa. La jurisdicción contencioso-administrativa: Concepto y naturaleza.</b>
16	<b>Los contratos de la Administración: objeto y finalidad. Ámbito subjetivo de aplicación. Calificación de los contratos. El órgano de contratación. Capacidad y solvencia del empresario. Régimen de invalidez. Adjudicación de los contratos. Ejecución, modificación y extinción de los contratos.</b>

# Común Temario

Número de tema	Título del tema
17	<b>La responsabilidad patrimonial de la Administración. Competencias de la Junta de Andalucía. El Procedimiento. La responsabilidad de las autoridades y del personal. Responsabilidad de la Administración por actos de sus concesionarios y contratistas. La potestad sancionadora de la Administración Pública: principios procedimiento para su ejercicio.</b>
18	<b>La expropiación forzosa: regulación constitucional. Competencias de la Junta de Andalucía. Naturaleza y justificación de la potestad expropiatoria. Sujetos, objeto y causa. El procedimiento general. Peculiaridades del procedimiento de urgencia. Procedimientos especiales. La reversión de los bienes objeto de la expropiación.</b>
19	<b>La actividad subvencionadora de la Administración de la Junta de Andalucía y sus Agencias. Concepto, naturaleza y clasificación de las subvenciones. Órganos competentes. El procedimiento de concesión y pago de las subvenciones. Justificación. Reintegro. Control financiero de las subvenciones. Infracciones y sanciones administrativas en materia de subvenciones. La Base de Datos de Subvenciones y Ayudas Públicas de la Comunidad Autónoma de Andalucía.</b>
20	<b>Regulación de la Función Pública de la Junta de Andalucía. Normas constitucionales. Carácter de la legislación estatal. La Ley 5/2023, de 7 de junio de la Función Pública de Andalucía: Estructura y contenido. Clases de personal al servicio de la Junta de Andalucía. El personal funcionario: Provisión de puestos, carrera profesional, situaciones administrativas, régimen de incompatibilidades. Normas reguladoras del personal laboral. Contenido general del Convenio Colectivo del personal laboral de la Junta de Andalucía.</b>
21	<b>El presupuesto de la Comunidad Autónoma de Andalucía. Concepto y estructura. Los criterios de clasificación de los créditos presupuestarios. El ciclo presupuestario. El procedimiento general de ejecución del gasto público. El control de la actividad financiera de la Comunidad Autónoma de Andalucía: Tipos de control.</b>
22	<b>Los sistemas informáticos: Conceptos, componentes y funcionamiento general. Tipos de arquitecturas. Niveles de arquitectura informática. Tendencias actuales de arquitectura informática para organizaciones complejas. Los procesos cooperativos y la arquitectura cliente-servidor. Referencia a la arquitectura de la Junta de Andalucía.</b>
23	<b>Los sistemas operativos. Los sistemas de gestión de bases de datos. Tipología de los sistemas de información. Sistemas de ayuda a la toma de decisiones, sistemas de trabajo en grupo, sistemas de tratamiento, almacenamiento y archivo de documentos, sistemas para tratamiento estadísticos, sistemas inteligentes, correo electrónico e internet. Concreción de los sistemas adoptados por la Junta de Andalucía.</b>
24	<b>La Administración Electrónica. Gestión de procesos administrativos y simplificación. Las tecnologías de la información y las comunicaciones. La información y los derechos de las personas. Régimen jurídico. El ciudadano en sus relaciones con la administración electrónica. Seguridad, privacidad y ciudadanía digital.</b>

# Común Temario

Número de tema	Título del tema
25	<b>Las Administraciones Públicas en su entorno y las políticas públicas. La evaluación de las políticas públicas. La ciudadanía en el centro de la actividad pública y el interés general. La calidad y la atención a la ciudadanía. Evaluación de la calidad de los servicios. Las cartas de servicios. Iniciativas en Andalucía.</b>
26	<b>El régimen jurídico de la protección de los datos de carácter personal. Normativa europea y nacional.</b>
27	<b>Transparencia y Gobierno Abierto. Colaboración y Participación Ciudadana. La Ley de Transparencia Pública de Andalucía. Derechos y Obligaciones. Publicidad Activa. El Derecho de Acceso a la Información Pública. El Consejo de Transparencia y Protección de Datos de Andalucía.</b>
28	<b>Prevención de riesgos laborales. Normativa estatal de Prevención de Riesgos Laborales: Derechos y obligaciones; Consulta y participación de los trabajadores. Organización de la prevención de riesgos laborales en la Administración de la Junta de Andalucía.</b>
29	<b>Conceptos generales: género, discriminación, desigualdad, acción positiva, roles y estereotipos. Discriminación por razón de sexo: discriminación directa e indirecta, discriminación salarial. Acoso por razón de sexo. Discriminación en la publicidad y lenguaje sexista. Igualdad entre mujeres y hombres igualdad de derechos, de trato y de oportunidades. Transversalidad de género. Concepto de mainstreaming: enfoque integrado de género en las políticas públicas.</b>
30	<b>Normativa sobre igualdad. La igualdad de género en la Constitución y en el Estatuto de Autonomía para Andalucía. Normativa para la promoción de la igualdad de género y para la prevención y protección integral contra la violencia de género en Andalucía. La unidad de igualdad y género: funciones. Pertinencia e impacto de género en la normativa: conceptos y objetivos. Comisión de Impacto de Género en los Presupuestos Públicos de la Comunidad Autónoma: objeto y competencias. Violencia de género. Concepto y tipos de violencia hacia las mujeres. Prevención y protección integral. Recursos y programas específicos en la Comunidad Autónoma de Andalucía.</b>

# Específico Temario

Número de tema	Título del tema
<b>Resolución de 10 de julio de 2024, de la Dirección General de Recursos Humanos y Función Pública, por la que se convocan procesos selectivos de acceso libre para ingreso en diferentes cuerpos, opciones y/o subopciones del Cuerpo de Técnicos de Grado Medio de la Administración General de la Junta de Andalucía</b>	
1	<b>Los Servicios Sociales en España. Noción constitucional de asistencia social y servicios sociales. Competencias institucionales de las Comunidades Autónomas y del Estado en materia de servicios sociales.</b>
2	<b>Los Servicios Sociales en la Comunidad Autónoma. Marco Jurídico y Planificación estratégica. Consejería competente en materia de Servicios Sociales. Competencias y Funciones. La financiación de los Servicios Sociales. Los Consejos de Servicios Sociales. Estructuras de organización y coordinación.</b>
3	<b>La ley 9/2016, de 27 de diciembre, de servicios sociales de Andalucía. Régimen jurídico y desarrollo normativo. Titulares del derecho a los servicios sociales. Objetivos de la política de servicios sociales en Andalucía. El derecho subjetivo a los servicios sociales. Derechos de la ciudadanía en relación a los servicios sociales. Derechos y obligaciones de las personas usuarias.</b>
4	<b>Ley reguladora de las Bases de Régimen Local. Nuevas Competencias Municipales. Situación actual. Ley 5/2010, de 11 de junio, de autonomía local de Andalucía. Personas en situación de riesgo. Delegación de competencias en Servicios Sociales.</b>
5	<b>Los Servicios Sociales Comunitarios. Funciones. Equipos Profesionales. Profesional de Referencia Los Servicios Sociales Especializados. Funciones. Equipos Profesionales. Prestaciones del Sistema Público de Servicios Sociales en Andalucía.</b>
6	<b>Conceptos básicos para el Trabajo Social. Acción social, Bienestar Social, Política Social, Servicios Sociales, Sociedad del Bienestar, Trabajo Social. Teorías contemporáneas del Trabajo Social. Modelos de práctica profesional. Corrientes profesionales del trabajo social.</b>
7	<b>La investigación e innovación en servicios sociales. Diagnóstico, planificación, ejecución y evaluación de los Servicios Sociales. Plan de investigación e Innovación en Servicios Sociales de Andalucía.</b>

# Específico Temario

Número de tema	Título del tema
8	<b>El proceso de intervención en la Ley 9/2016, de 27 de diciembre, de servicios sociales de Andalucía. El Proyecto de intervención social (PRISO). La historia social y el sistema CoheSSiona: bases jurídicas para el tratamiento de datos. Régimen jurídico y obligaciones legales de la Historia Social Única electrónica de Andalucía y accesos a la información. El Decreto 58/2022, de 27 de abril, por el que se regula la estructura, uso, acceso, alcance y funciones del sistema CoheSSiona, por el que se implementa la Historia Social Única Electrónica de Andalucía, y se crea el sistema ProgreSSa para la gestión de los Servicios Sociales comunitarios de Andalucía.</b>
9	<b>La ética aplicada a la intervención social. La ética y los servicios sociales en la Ley 9/2016, de 27 de diciembre, de servicios sociales de Andalucía. La estrategia de ética de los servicios sociales de Andalucía. El secreto profesional. Conflictos y deliberación ética en la práctica profesional. Código deontológico.</b>
10	<b>Política Social Europea. Estrategia europea 2020: objetivos en el ámbito del empleo y en la lucha contra la pobreza y exclusión social. Programa de la Unión Europea para el Empleo y la Innovación Social. Instrumentos de financiación de la Unión Europea.</b>
11	<b>El Sistema de Seguridad Social en España. Prestaciones Sociales y niveles de protección. Normativa en materia de Seguridad Social. Fondo de reserva de la Seguridad Social.</b>
12	<b>Concepto de salud y sus determinantes. Los factores de salud que puedan generar problemas de salud. Las desigualdades en salud. Salud pública. La coordinación entre los dispositivos sanitarios y de servicios sociales para la atención integral del enfermo.</b>
13	<b>Sistema Nacional de Salud: Organización y Prestaciones. Competencias de las Administraciones Públicas en materia sanitaria. Plan Andaluz de Salud. Ley de Salud Pública de Andalucía: Políticas de protección y promoción de la Salud.</b>
14	<b>Ley Orgánica de Educación. Implantación en la Comunidad Autónoma de Andalucía. Protocolos de actuación en supuestos de acoso escolar, en casos de maltrato infantil, ante casos de violencia de género en el ámbito educativo, en caso de agresión al profesorado o personal no docente y sobre identidad de género. Comisión de Absentismo Escolar.</b>
15	<b>Concepto de Calidad de vida, según la OMS y Schalock. Calidad de vida individual y gestión de Calidad de los procesos en los Servicios Sociales. Certificación de Servicios Sociales y Acreditación de las Administraciones Públicas.</b>

# Específico Temario

Número de tema	Título del tema
16	<b>Las instituciones residenciales como instrumentos para la atención a situaciones sociales. Criterios científicos y valores sociales de las instituciones residenciales como instrumentos de apoyo a la familia. La calidad de vida en los centros residenciales. La intervención del trabajador social en entornos institucionalizadores.</b>
17	<b>La Atención sociosanitaria. Fundamentos y retos de la atención sociosanitaria. Unidades funcionales, servicios y programas de atención sociosanitaria. Alternativas para la atención sociosanitaria a agudos y cuidados continuados.</b>
18	<b>El reto social ante la dependencia. Marco conceptual. Desarrollo de sistemas de atención para la dependencia en Europa. Situación actual en España y Andalucía. Demanda potencial, principales colectivos e impactos de la dependencia. Modelos de oferta de servicios. Financiación de la dependencia.</b>
19	<b>Concepto de Violencia y Tipología. Violencia de género y familiar. Violencia juvenil, violencia escolar y filio-parental. Trata de personas. Violencia contra las minorías. Educación en valores.</b>
20	<b>Gestión de organizaciones. Creación y gestión social de organizaciones: Liderazgo, toma de decisiones y técnicas de dirección empresarial Planificación estratégica. Organización inteligente. Desarrollo organizacional basado en el aprendizaje. Concepto de inteligencia emocional.</b>
21	<b>Voluntariado y acción social no gubernamental (I). Concepto de la acción voluntaria. Definición, ámbito de actuación, derechos y deberes. Papel de las organizaciones voluntarias en el desarrollo de servicios sociales. Órganos de participación del Voluntariado. Papel del trabajador/a social en la Iniciativa Social y el Voluntariado.</b>
22	<b>Voluntariado y acción social no gubernamental (II). Legislación y marco institucional. Organizaciones voluntarias y tercer sector: Asociaciones y Fundaciones. El Registro de Entidades y Centros de servicios sociales que prestan servicios en Andalucía. Financiación de las Entidades sociales: Subvenciones y conciertos.</b>
23	<b>La exclusión social (I). Concepto de pobreza, desigualdad y exclusión social. Los procesos de empobrecimiento. Impacto del fenómeno de la globalización. El concepto de rentas mínimas y la inserción social: Características generales. El fenómeno del sinhogarismo: estrategias de intervención a nivel europeo, estatal y andaluz en el ámbito de las personas sin hogar. La intervención del trabajador/a social ante la pobreza y la exclusión.</b>

# Específico Temario

Número de tema	Título del tema
24	<b>La exclusión social (II). Estrategias de lucha. El contexto europeo. Legislación Estatal. La Renta Mínima de Inserción Social en Andalucía. Plan de Inclusión y/o inserción sociolaboral. Estrategia Regional Andaluza para la Cohesión e Inclusión Social. Intervención en Zonas desfavorecidas (ERACIS).</b>
25	<b>La familia (I). Modelos familiares en la sociedad actual. Las familias con factores de riesgo. La familia multiproblemática. Redes de apoyo formales e informales. La mediación familiar en los servicios sociales. La mediación y el arbitraje. Servicios de mediación familiar.</b>
26	<b>La familia (II). Legislación y marco institucional. Políticas de Prevención y apoyo a las familias en las distintas Administraciones. Planes de prevención y apoyo a las familias. Ámbito europeo, estatal y autonómico.</b>
27	<b>Infancia y Familias. Legislación Estatal y Autonómica. Derechos y Deberes de los menores. Menores en conflicto social.</b>
28	<b>Infancia y Adolescencia (I). Competencias en el Ámbito Local. Intervención en el medio. Declaración de la situación de riesgo. Intervención de los Servicios Sociales Comunitarios. Programa de Tratamiento Familiar en la Comunidad Autónoma Andaluza. Competencia y Legislación de la Comunidad Autónoma Andaluza.</b>
29	<b>Infancia y Adolescencia (II). Separación del menor de su medio familiar. Concepto Desamparo, Tutela y Guarda. Acogimiento Residencial y Acogimiento Familiar. La infancia y adolescencia en el sistema de reforma. Justicia Juvenil. Normativa reguladora. Competencias de la justicia juvenil en Andalucía. Medidas que pueden imponer los jueves de menores.</b>
30	<b>Mujer. Servicio de Información. Detección, Atención y acompañamiento de la mujer víctima de violencia de género. Instituto Andaluz de la Mujer: recursos. Mujeres, menores de edad, víctimas de violencia de género. Coeducación.</b>
31	<b>Los derechos, la igualdad de trato y no discriminación de las personas LGTBI y sus familiares en Andalucía. Marco normativo. Políticas públicas para promover la igualdad efectiva de las personas LGTBI. Medidas para garantizar la igualdad real y efectiva y no discriminación por causas de orientación sexual, identidad sexual o expresión de género. Infracciones y Sanciones.</b>



# Específico Temario

Número de tema	Título del tema
32	<b>Personas Mayores (I). Teoría sobre el envejecimiento. Aspectos demográficos, psicológicos y sociales del envejecimiento. La intervención del Trabajador/a Social en la coordinación de servicios y recursos para atención/bienestar de anciano. Niveles de intervención.</b>
33	<b>Personas mayores (II). Legislación y marco institucional. Competencias de la Administración Central, Autonómica y Local. Nuevos retos ante la longevidad creciente.</b>
34	<b>Personas con discapacidad (I). Conceptos básicos. Necesidades y apoyos a las personas con discapacidad a lo largo del ciclo vital. La integración y normalización. Trabajo interdisciplinar en los servicios para las personas con discapacidad.</b>
35	<b>Personas con discapacidad (II). Legislación y marco institucional. Competencias de la Administración Central. Autonómica y Local: Objetivos y recursos. Servicios y prestaciones.</b>
36	<b>Minorías étnicas (I). Concepto de etnia. Etnicidad. Los derechos de las minorías étnicas. El derecho a la diversidad. Impacto social de las minorías étnicas como consecuencia de la emigración. La etnia gitana. El trabajador/a social en la atención a las minorías.</b>
37	<b>Minorías étnicas (II). Legislación y marco institucional. Marco estratégico de la UE para la igualdad, la inclusión y la participación de los gitanos. Estrategia Nacional para la Población Gitana. Plan Integral para la Inclusión de la Comunidad Gitana de Andalucía. El Consejo Andaluz del Pueblo Gitano. Intervención de las Entidades Locales en la atención a las minorías étnicas.</b>
38	<b>Movimientos migratorios. Planteamientos teóricos y metodológicos. Los procesos migratorios. Migraciones y clase social. La población inmigrante con necesidad de intervención social. Población inmigrante regularizada y población inmigrante indocumentada: Necesidades. El trabajador/a social en esta área. Legislación estatal y autonómica. Políticas migratorias en Europa. Situación actual. Papel de la iniciativa social. Recursos e integración multicultural.</b>
39	<b>Drogas y otras adicciones. Drogas legales e ilegales. Adicciones sin sustancias. Aspectos sanitarios, sociales y educativos. Prevención, atención e incorporación social. Papel del trabajador/a social en las actuaciones intersectoriales. Legislación y marco institucional. Competencias de la Administración Central y Autonómica. Plan Andaluz sobre las Drogas. Marco de colaboración con las Corporaciones Locales.</b>
40	<b>Convocatorias de Subvenciones. Tipología de subvenciones en materia de Servicios Sociales en la Junta de Andalucía. Bases Regulatoras, líneas, requisitos y procedimientos.</b>



# METODOLOGÍA

Las clases serán impartidas los jueves de cada semana de 16h a 20h, siendo tanto en modalidad on-line, como presencial.

El temario se impartirá por bloques, favoreciendo la asimilación de temas entre sí por su materia.

El temario impartido va acompañado de material complementario, entre el que se encuentra un cuestionario de cada tema, así como su anexo legislativo, esquemas-resumen, en su caso, entre otros recursos.

La clase semanal comenzará con la explicación teórica del tema, finalizando la sesión, según la extensión del tema, con un pequeño test de repaso general.

El alumnado tiene a disposición tutorías con la preparadora, para cualquier aspecto relacionado con la preparación de la oposición:

- Orientación sobre estudios: técnicas, horario de estudio, entre otros.
- Dudas relacionadas con el temario.
- Orientación sobre otros procesos selectivos relacionados con Trabajo Social



# TEMPORALIZACIÓN

S	M	T	W	T	F	S
			1	2	3	4
5	6	7	8	9	10	11
12	13	14	15	16	17	18
19	20	21	22	23	24	25
26	27	28				

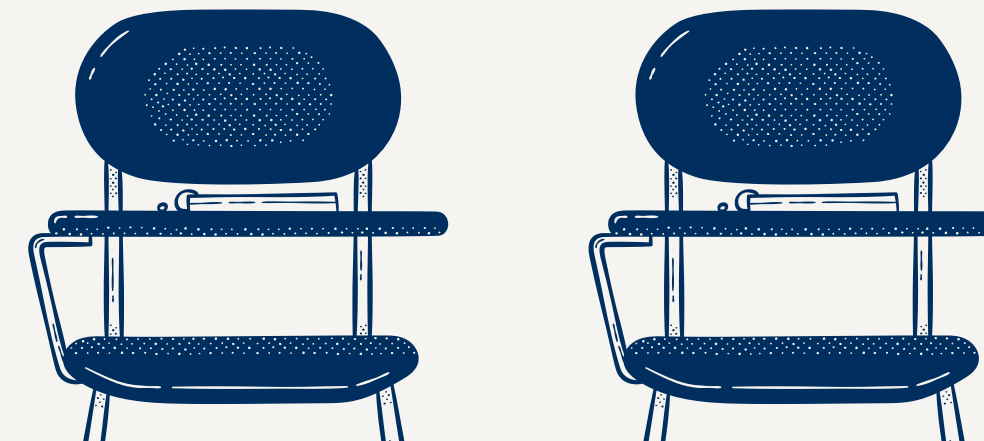
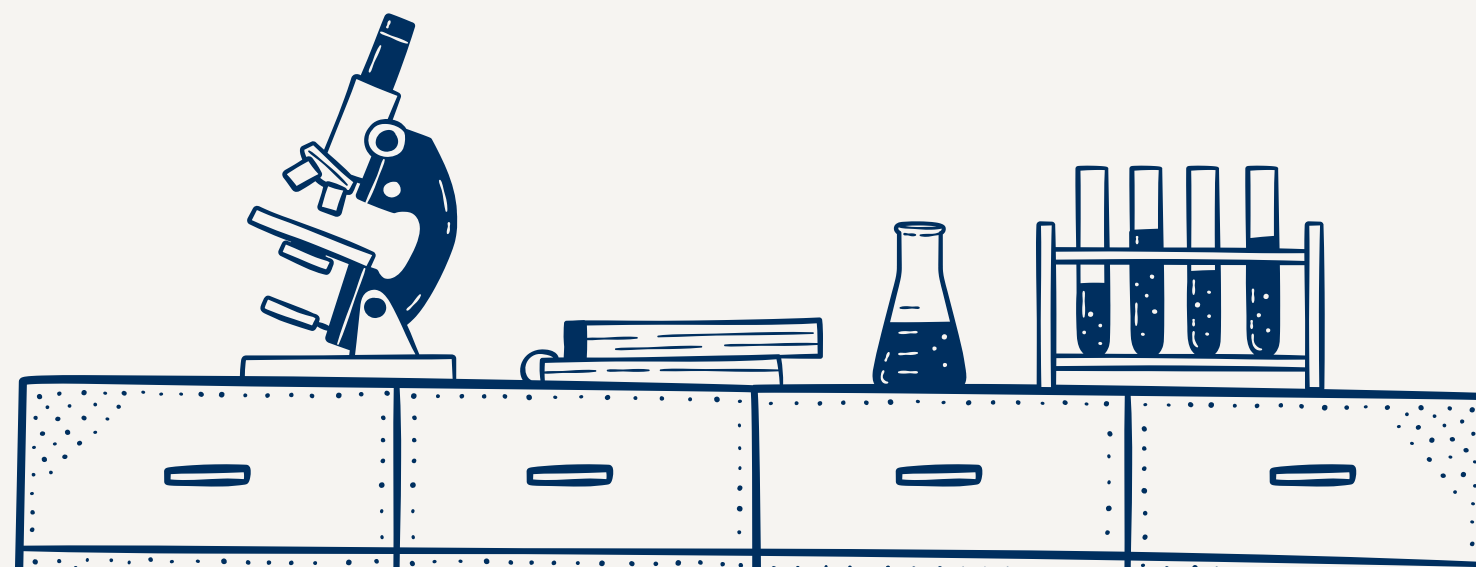

# A) BLOQUES

Parte específica

BLOQUE	DENOMINACIÓN	TEMAS
1	SERVICIOS SOCIALES	1- 2 - 3 - 4-5-6-7-8-9
3	SALUD Y CALIDAD DE VIDA	12-13-15
4	IGUALDAD	30-31
5	TERCERA EDAD E INSTITUCIONES RESIDENCIALES	16-17-18-32-33
6	VOLUNTARIADO Y GESTIÓN DE ORGANIZACIONES	20-21-22-40
7	EXCLUSIÓN SOCIAL	23-24
8	INFANCIA, ADOLESCENCIA Y FAMILIA	25 - 26 - 27 - 28 -29
9	DISCAPACIDAD	34-35
10	MINORÍAS Y MOVIMIENTOS MIGRATORIOS	36 - 37 - 38
11	DROGODEPENDENCIAS Y ADICCIONES	40
12	VARIOS	10-11-14-19

# A) BLOQUES

Parte común

BLOQUE	DENOMINACIÓN	TEMAS
1	CONSTITUCIÓN ESPAÑOLA	1- 2 - 3
2	ANDALUCÍA	5-6-7-8-21
3	ADMINISTRACIÓN LOCAL	4
4	UNIÓN EUROPEA	9-10
5	ADMINISTRACIÓN PÚBLICA	11-12-13-14-15
6	EXPROPIACIÓN FORZOSA Y RESPONSABILIDAD PATRIMONIAL	17-18
7	VARIOS	16-19-20-25-26-27-28
8	IGUALDAD	29-30
9	INFORMÁTICA Y ADMINISTRACIÓN ELECTRÓNICA	22-23-24

F  
E  
B  
R  
E  
R  
O  
2024

<b>BLOQUE 1C “CONSTITUCIÓN ESPAÑOLA”</b>	
<b>SEMANA 1</b>	<b>TEMA 1</b>
<b>SEMANA 2</b>	<b>TEMA 2</b>
<b>SEMANA 3</b>	<b>TEMA 3</b>
<b>BLOQUE 1E “SERVICIOS SOCIALES”</b>	
<b>SEMANA 4</b>	<b>TEMA 1</b>

## B) PLAN DE TRABAJO

M  
A  
R  
Z  
O  
2024

<b>BLOQUE 1E “SERVICIOS SOCIALES”</b>	
<b>SEMANA 1</b>	<b>TEMA 2</b>
<b>SEMANA 2</b>	<b>TEMA 3</b>
<b>SEMANA 3</b>	<b>TEMA 4</b>
<b>BLOQUE 3C “ADMINISTRACIÓN LOCAL”</b>	
<b>SEMANA 4</b>	<b>TEMA 4</b>

A  
B  
R  
I  
L  
2024

<b>BLOQUE 3C “ADMINISTRACIÓN LOCAL”</b>	
<b>SEMANA 1</b>	<b>TEMA 5</b>
<b>BLOQUE 5C “ADMINISTRACIÓN PÚBLICA”</b>	
<b>SEMANA 2</b>	<b>TEMA 12</b>
<b>SEMANA 3</b>	<b>TEMA 13</b>
<b>SEMANA 4</b>	<b>TEMA 14</b>

**M  
A  
Y  
O  
2024**

<b>BLOQUE 5C “ADMINISTRACIÓN PÚBLICA”</b>	
<b>SEMANA 1</b>	<b>TEMA 15</b>
<b>BLOQUE 2E “TEORÍAS, TÉCNICAS E INSTRUMENTOS”</b>	
<b>SEMANA 2</b>	<b>TEMA 5</b>
<b>SEMANA 3</b>	<b>TEMA 6</b>
<b>SEMANA 4</b>	<b>TEMA 7</b>
<b>SEMANA 5</b>	<b>TEMA 8</b>

**J  
U  
L  
I  
O  
2024**

<b>BLOQUE 12E “VARIOS”</b>	
<b>SEMANA 1</b>	<b>TEMA 19</b>
<b>BLOQUE 3E “SALUD Y CALIDAD DE VIDA”</b>	
<b>SEMANA 2</b>	<b>TEMA 12</b>
<b>SEMANA 3</b>	<b>TEMA 13</b>
<b>SEMANA 4</b>	<b>TEMA 15</b>

**J  
U  
N  
I  
O  
2024**

<b>BLOQUE 12E “VARIOS”</b>	
<b>SEMANA 1</b>	<b>TEMA 9</b>
<b>SEMANA 2</b>	<b>TEMA 10</b>
<b>SEMANA 3</b>	<b>TEMA 10</b>
<b>SEMANA 4</b>	<b>TEMA 13</b>

**A  
G  
O  
S  
T  
O  
2024**

<b>BLOQUE 3E “SALUD Y CALIDAD DE VIDA”</b>	
<b>SEMANA 1</b>	<b>TEMA 16</b>
<b>SEMANA 2</b>	<b>TEMA 17</b>
<b>VACACIONES</b>	

**S  
E  
P  
T  
I  
E  
M  
B  
R  
E  
2024**

<b>BLOQUE 5E “TERCERA EDAD, INSTITUCIONES RESIDENCIALES Y DEPENDENCIA”</b>	
<b>SEMANA 1</b>	<b>TEMA 18</b>
<b>SEMANA 2</b>	<b>TEMA 32</b>
<b>SEMANA 3</b>	<b>TEMA 33</b>
<b>BLOQUE 9E “DISCAPACIDAD”</b>	
<b>SEMANA 4</b>	<b>TEMA 34</b>

**O  
C  
T  
U  
B  
R  
E  
2024**

<b>BLOQUE 9E “DISCAPACIDAD”</b>	
<b>SEMANA 1</b>	<b>TEMA 35</b>
<b>BLOQUE 7E “EXCLUSIÓN SOCIAL”</b>	
<b>SEMANA 2</b>	<b>TEMA 23</b>
<b>SEMANA 3</b>	<b>TEMA 24</b>
<b>BLOQUE 8E “INFANCIA, ADOLESCENCIA Y FAMILIA”</b>	
<b>SEMANA 4</b>	<b>TEMA 25</b>

**N  
O  
V  
I  
E  
M  
B  
R  
E  
2024**

<b>BLOQUE 8E “INFANCIA, ADOLESCENCIA Y FAMILIA”</b>	
<b>SEMANA 1</b>	<b>TEMA 26</b>
<b>SEMANA 2</b>	<b>TEMA 27</b>
<b>SEMANA 3</b>	<b>TEMA 28</b>
<b>SEMANA 4</b>	<b>TEMA 29</b>

**D  
I  
C  
I  
E  
M  
B  
R  
E  
2024**

<b>SEMANA 1</b>	<b>REPASO BLOQUE DE FAMILIA, INFANCIA Y ADOLESCENCIA</b>
<b>BLOQUE 6E “VOLUNTARIADO, GESTIÓN DE ORGANIZACIONES Y SUBVENCIONES”</b>	
<b>SEMANA 2</b>	<b>TEMA 20</b>
<b>SEMANA 3</b>	<b>TEMA 21</b>
<b>SEMANA 4</b>	<b>TEMA 22</b>



**E  
N  
E  
R  
O  
2025**

<b>SEMANA 1</b>	<b>TEMA 40E Subvenciones</b>
<b>SEMANA 2</b>	<b>TEMA 36E Minorías Étnicas (I)</b>
<b>SEMANA 3</b>	<b>TEMA 373E Minorías Étnicas (II)</b>
<b>SEMANA 4</b>	<b>TEMA 38E Movimientos migratorios</b>
<b>SEMANA 5</b>	<b>SIMULACRO REPASO</b>

**M  
A  
R  
Z  
O  
2025**

<b>SEMANA 1</b>	<b>TEMA 6C Organización institucional de la CCAA de Andalucía (I)</b>
<b>SEMANA 2</b>	<b>TEMA 7C Organización institucional de la CCAA de Andalucía (II)</b>
<b>SEMANA 3</b>	<b>TEMA 8C La Admón. de la CCAA de Andalucía</b>
<b>SEMANA 4</b>	<b>TEMA 21C El presupuesto de la CCAA de Andalucía</b>

**F  
E  
B  
R  
E  
R  
O  
2025**

<b>SEMANA 1</b>	<b>TEMA 30E Mujer</b>
<b>SEMANA 2</b>	<b>TEMA 31E Derechos, igualdad de trato y no discriminación LGTBI</b>
<b>SEMANA 3</b>	<b>TEMA 39E Drogas y otras adicciones</b>
<b>SEMANA 4</b>	<b>TEMA 5C CCAA de Andalucía</b>

**A  
B  
R  
I  
L  
2025**

<b>SEMANA 1</b>	<b>TEMA 9C La Unión Europea</b>
<b>SEMANA 2</b>	<b>TEMA 10C Las libertades fundamentales del mercado interior</b>
<b>SEMANA 3</b>	<b>TEMA 25C Las Admones. Púb. en su entorno y las políticas púb.</b>
<b>SEMANA 4</b>	<b>TEMA 19C La actividad subvencionadora</b>

**M  
A  
Y  
O  
2025**

<b>SEMANA 1</b>	<b>TEMA 20C Regulación de la Función Pública</b>
<b>SEMANA 2</b>	<b>TEMA 16C Los contratos de la Admón.</b>
<b>SEMANA 3</b>	<b>TEMA 26C El Régimen jurídico de la protección de datos</b>
<b>SEMANA 4</b>	<b>TEMA 27C Transparencia y buen gobierno</b>
<b>SEMANA 5</b>	<b>SIMULACRO DE REPASO</b>

**J  
U  
N  
I  
O  
2025**

<b>SEMANA 1</b>	<b>TEMA 28C Prevención de Riesgos Laborales</b>
<b>SEMANA 2</b>	<b>TEMA 17C La responsabilidad patrimonial</b>
<b>SEMANA 3</b>	<b>TEMA 18C La expropiación forzosa</b>
<b>SEMANA 4</b>	<b>TEMA 29C Conceptos generales</b>

**J  
U  
L  
I  
O  
2025**

<b>SEMANA 1</b>	<b>TEMA 30C Normativa sobre igualdad</b>
<b>SEMANA 2</b>	<b>TEMA 22C Los sistemas informáticos</b>
<b>SEMANA 3</b>	<b>TEMA 23C Los sistemas operativos</b>
<b>SEMANA 4</b>	<b>TEMA 24C La Admón. Electrónica</b>
<b>SEMANA 5</b>	<b>SIMULACRO de repaso de finalización primer curso</b>

# SUELDO DE UN TRABAJADOR SOCIAL



El sueldo de un/a trabajador/a social fluctúa en función de a la Administración a la que se encuentre prestando sus servicios. Por lo general, el sueldo oscila aproximadamente sobre los 1700-1900 €/mensuales, 14 pagas anuales.



\*Los procesos de estabilización de personal finalizarán el 31 de diciembre de 2024.

Oferta de Empleo Público Junta de Andalucía del año 2023 y 2022

Sueldo

\*Enseñanza no oficial y no conducente a la obtención de un título con carácter oficial o certificado de profesionalidad.

# Profesorado



**Laura Gamarra**

**Coordinadora de Servicios Sociales en la actualidad, como funcionaria de carrera**

**Graduada en Trabajo Social por la Universidad de Granada (2011-2015)**

**Realización de diversos cursos complementarios.**

**Experiencia laboral en entidad privada, Diputación y distintos Ayuntamientos.**

# MODALIDADES

Una clase semanal de 4 horas, que permanecerá grabada durante 7 días para que puedas visualizarla en otro momento.

## PRESENCIAL

- 4 horas de clase semanales
- Acceso al campus AulaTecnos (mensajería, tutorías virtuales, chat, foros, descarga de material, etc.)
- Posibilidad de acceder a la clase online en caso de no poder asistir de forma presencial.
- Comunicación continua con los preparadores a través del campus virtual.

## ONLINE

- 4 horas de clase semanales en directo por videoconferencia.
- Acceso al campus AulaTecnos (mensajería, tutorías virtuales, chat, foros, descarga de material, etc.)
- La preparación on-line se lleva a cabo a través de la plataforma de videoconferencia, así como de la plataforma educativa AulaTecnos.
- Comunicación continua con los preparadores a través del campus virtual.

# Preparación Online

Nuestro método Online está basado en la virtualización del aula a través de un sistema de plataforma de videoconferencia con una arquitectura tecnológica muy avanzada. El alumnado accede al aula como lo haría un alumno presencial, pero sin moverse de casa.

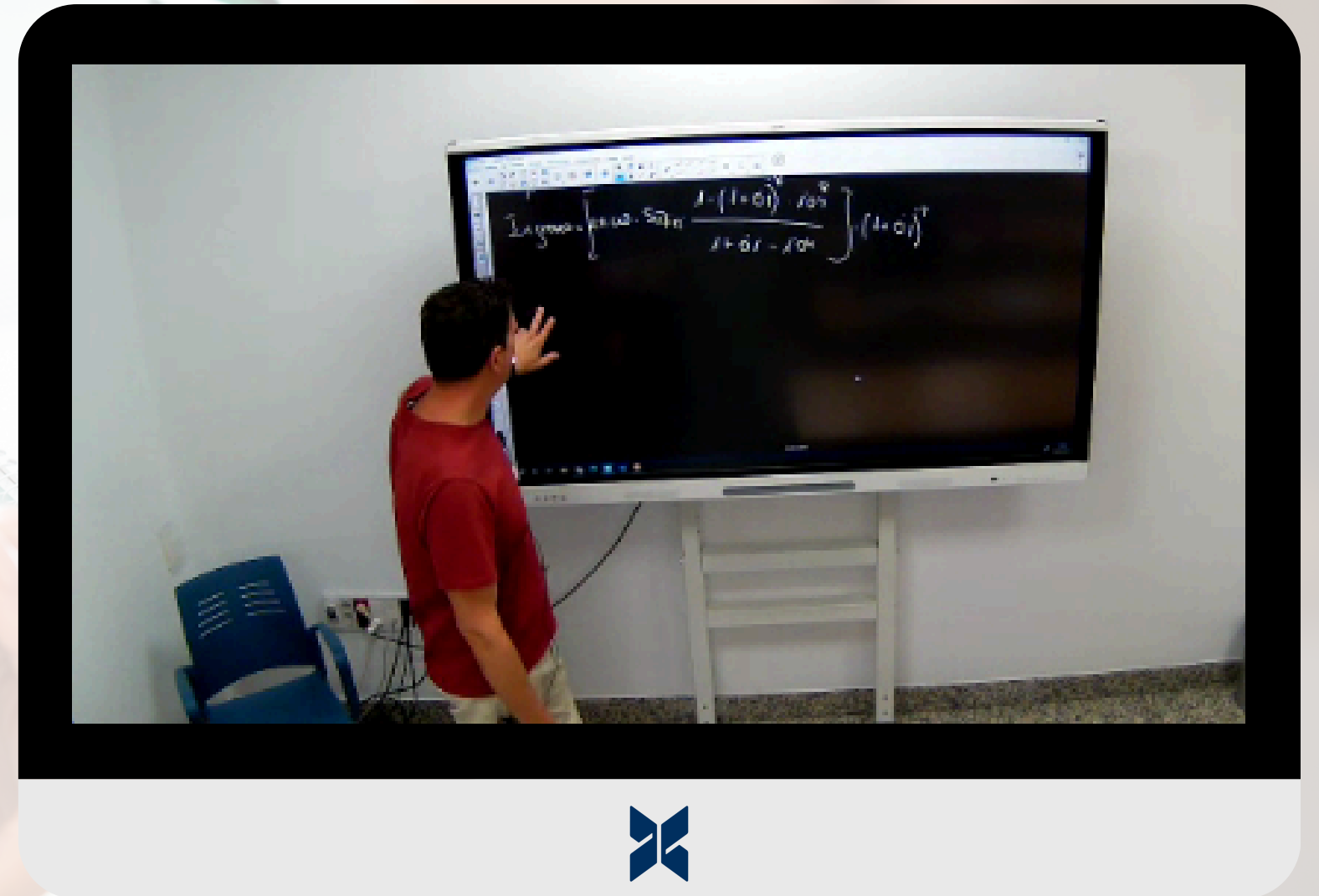

**TecnosZubia**  
OPOSICIONES

Sencillo

Donde Quieras

Multiplataforma



AulaTecnos es el aula virtual de Tecnoszubia. Centro de Estudios Tecnoszubia pretende usar de manera intensiva las nuevas tecnologías para que con el apoyo del equipo técnico se convierta en una ventaja con respecto al resto de aspirantes. En todo momento el personal del Centro estará accesible para ayudar a los alumnos que tuvieran más dificultad con el uso de las TIC.

**Precio matrícula**

**120 €**

**Precio mensualidad**

**Antiguos alumnos**

**100€**

**Nuevos alumnos**

**130€**



“

**Tu opción de futuro**



**TecnosZubia**  
OPOSICIONES

# ENCUENTRANOS EN



**FACEBOOK**



**INSTAGRAM**

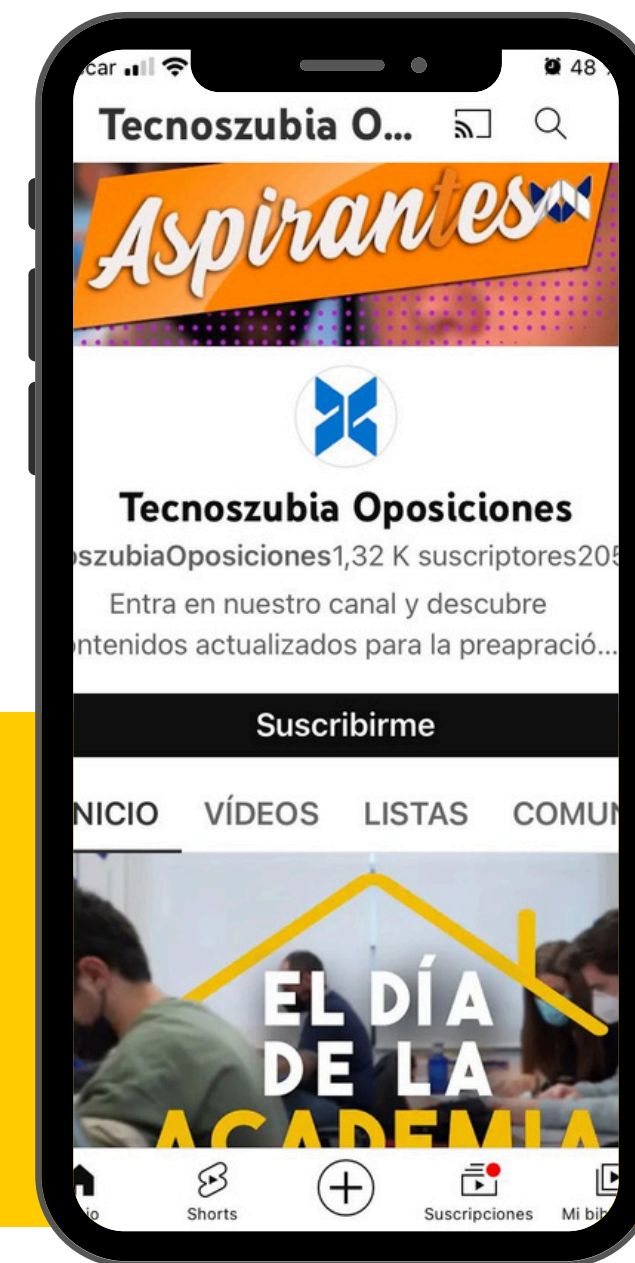

**YOUTUBE**

# **Siempre a tu disposición para resolver tus dudas en**



**958 890 387**

**[hola@tecnoszubia.es](mailto:hola@tecnoszubia.es)**

**696 262 694**