



TecnosZubia
OPOSICIONES

GUÍA DOCENTE

Curso 2024/2025

**Intervención
Sociocomunitaria**

*Enseñanza no oficial y no conducente a la obtención de un título con carácter oficial o certificado de profesionalidad.

Revisión 24/05



Í N D I C E

- 1 **Introducción**
- 2 **Profesorado**
- 3 **Datos de la especialidad**
- 4 **¿En qué consiste el examen?**
- 5 **Temario**
- 6 **Plan de Trabajo**
- 7 **Recursos**
- 8 **Resultados**
- 9 **Modalidades**
- 10 **Precios**

INTRODUCCIÓN

Este curso capacita al alumnado para afrontar con garantías el acceso a la función pública en la especialidad de Profesor en Intervención Sociocomunitaria, debido a la amplia experiencia de Tecnoszubia en la preparación de oposiciones.

Miles de opositores en todo el territorio nacional han obtenido plaza con nuestro Centro a lo largo de los años.

- ▶ HORAS LECTIVAS >>> 6 horas semanales
- ▶ MODALIDAD >>> Presencial/Online
- ▶ PREPARADORES >>> Pilar García
- ▶ GRUPOS >>> Viernes de 16 H a 22 H



¿Qué formación necesito para poder acceder al concurso oposición?

Los requisitos para acceder al concurso oposición son: Doctor, Licenciado, Ingeniero, Arquitecto.

Es necesario el Máster de Especialización Didáctica (Antiguo CAP).

Profesorado



TeosZubia
OPOSICIONES



Pilar García

Profesora de Intervención Sociocomunitaria

Licenciada en Psicología.

Investigadora social y de mercados desde 1998 a 2010.

Evaluadora del Programa Acredita 2022.

Tribunal Pruebas Libres de obtención de los títulos de Técnico Superior en Educación Infantil e Integración Social. 2019-2022.

Preparación de oposiciones desde 2020. Especialidad de Intervención Sociocomunitaria.

Profesora en Centro de Formación Privada. Impartiendo módulos de diferentes ciclos.

*Enseñanza no oficial y no conducente a la obtención de un título con carácter oficial o certificado de profesionalidad.

DATOS DE LA ESPECIALIDAD

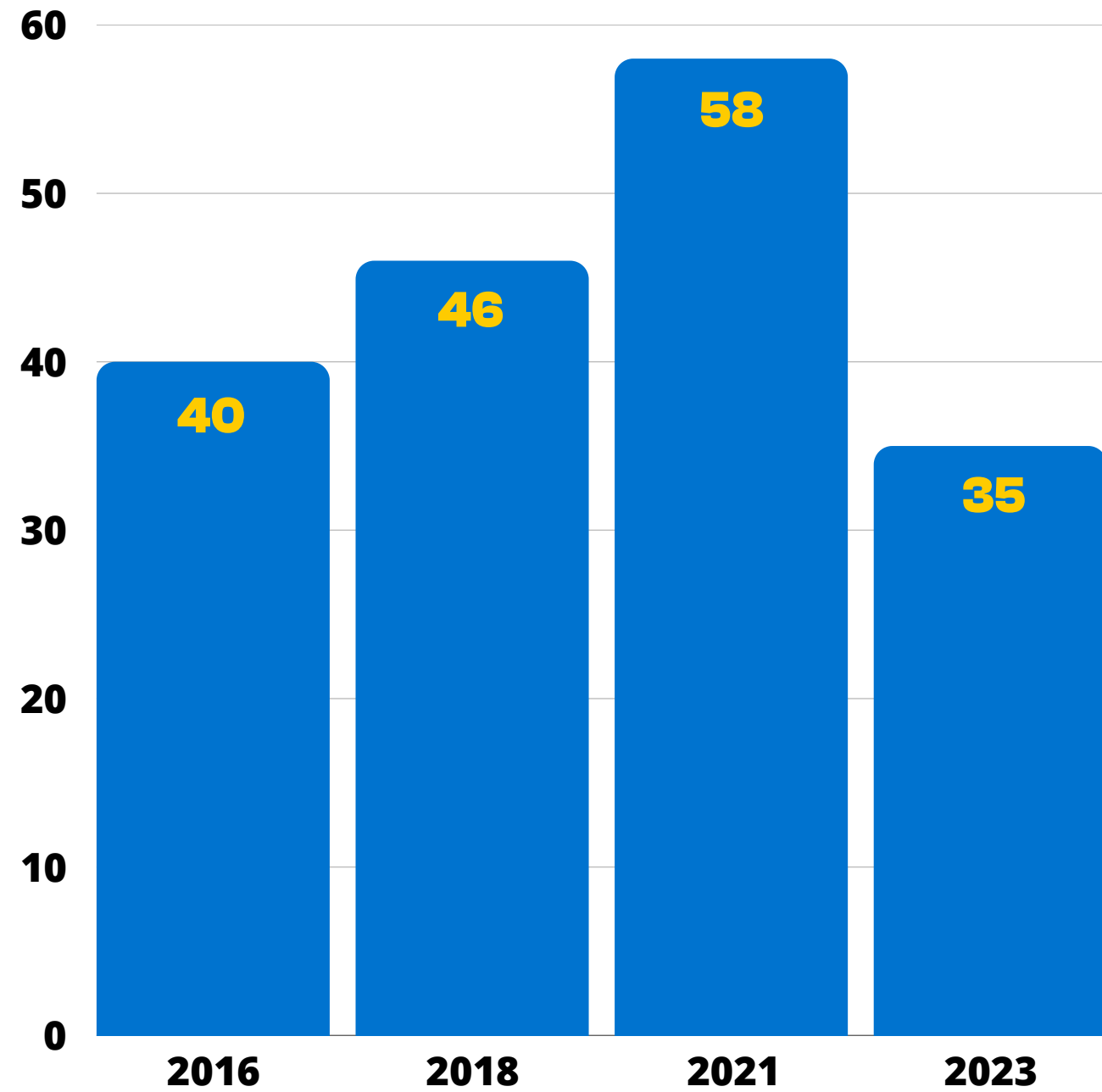

Plazas convocadas en años anteriores

Sueldo Base	1.326,90€
Complemento Destino	697,43€
Complemento Básico	827,34€
Total	2.851,67€

Sueldo de un Profesor de Secundaria

Concurso de Oposición

El marco legislativo de ingreso a los cuerpos docentes durante los años 2022, 2023 y 2024, está regulado. tanto por:

- El Real Decreto 270/2022, de 12 de abril, por el que se modifica el Reglamento de ingreso, accesos y adquisición de nuevas especialidades en los cuerpos docentes a que se refiere la Ley Orgánica 2/2006, de 3 de mayo, de Educación, y se regula el régimen transitorio de ingreso a que se refiere la disposición transitoria decimoséptima de la citada ley, aprobado por Real Decreto 276/2007, de 23 de febrero, para las plazas de ESTABILIZACIÓN.
- El Real Decreto 276/2007 de 23 de febrero (BOE n° 53 de 2 de marzo) para las plazas correspondientes a las tasas DE REPOSICIÓN Y DE NUEVA CREACIÓN.

Primera prueba de la fase oposición

Parte A:
Prueba Práctica

Parte B:
Temario

Segunda prueba de la fase oposición

Parte A:
Presentación de una
Programación Didáctica

Parte B:
Preparación y exposición de
una Situación de Aprendizaje

FASE DE OPOSICIÓN: VALORACIÓN 2/3



Prueba, que tendrá por objeto la demostración de los conocimientos específicos de la especialidad docente a la que se opta, y que constará de dos partes que serán valoradas conjuntamente:

- **Parte A:** En todas las especialidades, las Administraciones educativas convocantes incluirán una prueba práctica que permita comprobar que los candidatos poseen la formación científica y el dominio de las habilidades técnicas correspondientes a la especialidad a la que opte.
- **Parte B:** Esta parte consistirá en el desarrollo por escrito de un tema elegido por el aspirante de entre los extraídos al azar por el tribunal, de conformidad con lo establecido en el Reglamento de ingreso, en razón al número de temas de la especialidad: cuando el temario de la especialidad tenga un número no superior a 25 temas, deberá elegirse entre dos; cuando el número sea superior a 25 temas e inferior a 51, entre tres, y cuando tenga un número superior a 50, entre cuatro. Esta parte se valorará de 0 a 10 puntos. Esta primera prueba se valorará de 0 a 10 puntos y se calculará realizando la media aritmética entre las puntuaciones de las dos partes de la misma, siempre que cada una de las puntuaciones parciales sea igual o superior a 2,5 puntos. Para la superación de esta primera prueba el personal aspirante deberá alcanzar una puntuación igual o superior a 5 puntos.

Esta prueba, tendrá por objeto la comprobación de la aptitud pedagógica del aspirante y su dominio de las técnicas necesarias para el ejercicio docente, y que consistirá en la presentación de una programación didáctica y en la preparación y exposición oral de una situación de aprendizaje:

Presentación de una programación didáctica.

- **Parte A:** Defensa de la Programación Didáctica presentada (30% de valoración)
- **Parte B:** Preparación y exposición de una situación de aprendizaje, extraída al azar de dicha Programación Didáctica. (70% de valoración)

La preparación y exposición oral, ante el tribunal, de una situación de aprendizaje podrá estar relacionada con la programación presentada por el aspirante o elaborada a partir del temario oficial de la especialidad. En el primer caso, el aspirante elegirá el contenido de la situación de aprendizaje de entre tres extraídas al azar por él mismo, de su propia programación. En el segundo caso, el aspirante elegirá el contenido de la situación de aprendizaje de un tema de entre tres extraídos al azar por él mismo, del temario oficial de la especialidad.



FASE DE CONCURSO: VALORACIÓN 1/3

En la fase de concurso se valorarán, en la forma que establezcan las convocatorias, los méritos de los aspirantes; entre otros figurarán la formación académica y la experiencia docente previa. En todo caso, los baremos de las convocatorias deberán respetar las especificaciones básicas y estructura que se recogen en el Anexo I de este Reglamento. La calificación de la fase de concurso se aplicará únicamente a los aspirantes que hayan superado la fase de oposición. Los aspirantes no podrán alcanzar más de 10 puntos por la valoración de sus méritos:



Número de tema	Título del tema
1	La intervención social: Evolución histórica y principios básicos de la intervención en la sociedad contemporánea. Modelos de organización en intervención social: Estado del bienestar y organizaciones humanitarias. Metodología de la intervención social.
2	Agentes de la intervención social: Ocupaciones, niveles, características y aptitudes. Afectividad e intervención social: actitudes de los profesionales del ámbito sociocomunitario. La colaboración con otros profesionales.
3	La investigación social: La metodología en el análisis sociológico. Fuentes y técnicas para el estudio del hecho social. La muestra y el trabajo de campo. La elaboración de cuestionarios y la entrevista. El análisis estadístico aplicado a la investigación social. Técnicas de sociometría.
4	La sociedad contemporánea: Teorías, modelos y sistemas sociales. Bases antropológicas para el estudio de las sociedades humanas. Estructuras comunitarias. Criterios sociales y psicológicos: Estructuras de poder, identidad y comunidad, etnia, clase y cultura.
5	Importancia de la demografía en la planificación de la intervención social. Conceptos básicos de natalidad, mortalidad y emigración. La distribución de la población: el Crecimiento cero. Movilidad social y movilidad geográfica. Servicios sociales y política social: El bienestar social.
6	Dinámica de grupos. La integración en un grupo: Entorno, afinidad, intereses y valores sociales. Estructuración del grupo: Tipos, relaciones interpersonales y dinámica interna. Distribución de funciones en un grupo: Roles. Tipos de liderazgo. Resolución de conflictos grupales. Técnicas de trabajo con grupos. Observación y registro de la dinámica grupal.
7	La socialización: Aprendizaje e interiorización de normas y valores. Ámbitos de socialización: Centros educativos y otras instituciones socioculturales; asociaciones, grupos de iguales y medios de comunicación. La construcción de los roles masculino y femenino y su influencia social. La socialización en el medio urbano y en el medio rural.
8	El desarrollo en la adolescencia y juventud: Teorías. Cambios que acompañan a la pubertad y sus consecuencias psicológicas. Influencia de la cultura y de la familia. Implicaciones directas en las intervenciones educativas y sociales.
9	El desarrollo de la adolescencia y la juventud. Desarrollo cognitivo: Las operaciones formales. El desarrollo social, moral y de la personalidad. Principales conflictos. La emancipación de la familia y las relaciones de amistad.
10	La madurez: Modelos de desarrollo y edad adulta, habilidades intelectuales, personalidad y procesos de socialización, factores psicosociales de la vida adulta. Vínculos y relaciones sociales: Amistad y matrimonio, paternidad-maternidad, trabajo y paro.
11	El envejecimiento y sus implicaciones psicosociales. Trabajo y jubilación. Preparación para la jubilación. Comunicación y ocio. Concepto y estima de sí mismo. Enfoques actuales de la atención a la tercera edad.
12	Educación para la salud. Medios de prevención y actitudes fundamentales referidas a la alimentación, descanso, higiene y a la actividad física y mental. La educación de hábitos saludables en los distintos sectores de intervención. Programas de promoción de la salud: Características y organismos difusores.

Número de tema	Título del tema
13	Programas de intervención familiar. Factores socioambientales e interpersonales en el proceso de enseñanza-aprendizaje. Influencia de la familia y las expectativas del educador sobre el niño y otros colectivos de intervención. Valor educativo de la interacción entre iguales: Tareas educativas y actividades cooperativas.
14	La educación en valores como eje metodológico en la intervención social y educativa. Los valores y la Formación técnico-profesional. Implicación en los diferentes niveles de concreción curricular.
15	La Animación Sociocultural: Orígenes, evolución y situación actual del modelo de Animación Sociocultural en España, la Unión Europea y otros países de especial relevancia. Concepto, objetivos y funciones de la Animación Sociocultural. Valores que promueve la Animación Sociocultural.
16	Animación Sociocultural: Campo profesional. La acción social y el voluntariado social. Organizaciones No Gubernamentales: Características, fines y modelos organizativos. La cooperación internacional: Estrategias, instituciones y organismos. Situación de la cooperación internacional en el Estado español y en la Unión Europea.
17	La Animación Sociocultural y conceptos afines: Educación permanente, educación formal, educación no formal, educación informal y educación de adultos. El animador sociocultural como educador. Situaciones y ámbitos de trabajo del animador. Equipos interdisciplinarios.
18	Planificación y programación de la Animación Sociocultural. Fases del proceso de planificación. Elementos y técnicas de la programación. Organización y gestión de los recursos: Aspectos administrativos, económicos y legislativos fundamentales. El proyecto como eje de la intervención directa.
19	Evaluación y control de intervenciones sociales. Definición y su necesidad. Métodos de diseño de la evaluación. Proceso de evaluación. Técnicas e instrumentos. Organización de los recursos y actividades de evaluación. Tratamiento y organización de la información. Metodología de investigación-acción.
20	Desarrollo comunitario. Principios de intervención. Ámbitos de intervención actuales. Modelos de recursos comunitarios. Análisis de entornos comunitarios.
21	Proyectos de desarrollo comunitario. Aplicaciones metodológicas. Diseño y elaboración de proyectos y programas. Modelos de proyectos. Instrumentos de evaluación. Organización de los recursos. Problemas de la práctica.
22	Recursos de desarrollo comunitario. Socioeconómicos y comunitarios. Etnográficos e históricos. Recursos de expresión gráfica. Recursos de comunicación. Medios no formales: Recursos gráficos de inventiva popular y concienciación callejera, comunicaciones y relaciones informales, servicios y recursos ciudadanos no institucionales y otros.
23	Concepto de cultura. El ser humano como ser cultural. Modelo cultural. Aproximación a los modelos dominantes (occidental, oriental, arabo-musulmán). Interculturalidad y multiculturalidad. Fenómenos de transmisión y permanencia cultural. Procesos de aculturación y colonialismo cultural.
24	Animación cultural. Estrategias de intervención. Difusión, democratización y democracia cultural. Gestión cultural. Ámbitos de intervención. Proyectos de animación cultural: Aplicaciones metodológicas. Diseño y elaboración de proyectos y programas. Modelos de proyectos. Instrumentos de evaluación. Organización de los recursos.

Número de tema	Título del tema
25	Políticas culturales en el Estado español, en la Unión Europea y la Organización de Naciones Unidas. Referencias legislativas. Instituciones culturales y sus programas.
26	Análisis de contextos y criterios para la investigación y selección de recursos culturales. Artes escénicas: Modalidades, principios de organización y puesta en escena. Artes plásticas: Modalidades, técnicas y materiales. Artes literarias: Tipos y recursos literarios. Artesanía y folklore: Selección, materiales y técnicas. Marco legal: La propiedad intelectual y los derechos de autor.
27	El proceso de comunicación: Elementos. Teoría de la comunicación. Medios de comunicación de masas: Pautas para su utilización en Animación Sociocultural. Predominio de lo audiovisual en la cultura de masas. Los medios audiovisuales: Tipos y técnicas básicas. Nuevas tecnologías de la información.
28	Los fondos de productos culturales como recurso. Patrimonio histórico-artístico: Posibilidades de uso en Animación Sociocultural. Museos y exposiciones: Organización y gestión. Mediatecas: Selección, catalogación y organización. Recursos geográficoecológicos. Equipamientos públicos y privados.
29	El ocio y el tiempo libre en la sociedad actual y posible evolución. Técnicas específicas de animación en el campo del ocio y del tiempo libre. Recursos de ocio y tiempo libre: Fiestas y juegos, la naturaleza, tecnología, vida social y otros. Organización de los recursos: Programas de actividades y centros de recursos.
30	Historia de la atención y educación infantil. Génesis y evolución del concepto de infancia. Primeras instituciones de atención a la infancia en España y en la Unión Europea y otros países de especial relevancia. Modalidades actuales de atención a la primera infancia: España y países de su entorno.
31	La infancia en situación de riesgo social: Indicadores. El maltrato infantil: Indicadores. Servicios especializados dentro de una política de bienestar social: Adopción, acogimiento familiar, centros de acogida e intervención con las familias. Referencias legislativas.
32	La educación infantil en el pensamiento de los primeros pedagogos: Comenio, Rousseau, Pestalozzi. Corrientes pedagógicas de influencia más recientes: Fröebel, hermanas Agazzi, Decroly, Montessori. Visión actual de sus aportaciones.
33	La Educación Infantil en el Sistema Educativo español. Marco legal. Características generales y finalidades. Estructura y elementos curriculares. Características propias del primer ciclo. Especificaciones para los niños de cero a un año.
34	Organización de los centros de Educación Infantil. Marco legal. Órganos de gobierno: Funciones y relaciones. El equipo docente. Servicios de Orientación y apoyo. Relaciones entre el educador, la familia, la comunidad educativa y otros profesionales.
35	Programas de intervención de atención a la infancia en la educación no formal: Características generales y finalidades. Objetivos. Organización de los servicios y sus profesionales. Técnicas de Animación en la infancia. La asistencia a la infancia en instituciones hospitalarias.
36	Aprendizaje y desarrollo. Bases psicopedagógicas del aprendizaje. Teorías explicativas del proceso de enseñanza-aprendizaje. Motivación y aprendizaje. Implicaciones educativas: Modelos didácticos. Modelos predominantes en el actual sistema educativo.

Número de tema	Título del tema
37	Principios de intervención en la etapa cero a seis años. Propuestas metodológicas. Criterios de organización y distribución de los recursos didácticos: Tiempo y espacio. Selección y organización de los recursos materiales y del equipamiento. La evaluación de los recursos.
38	Proyectos de intervención y educativos de cero a seis años: Criterios y elementos para su elaboración. La programación: Elementos y técnicas. Tipos de programación. El Proyecto Curricular de Centro en la Educación Infantil. Evaluación de los documentos de planificación.
39	La Evaluación en la Educación Infantil y la atención a la infancia: Fines y ámbitos de aplicación. Tipos y funciones de la evaluación. Procedimientos e instrumentos. La observación. Información a las familias y/o a otros agentes de intervención. Referencias legislativas. Metodología de la investigación-acción.
40	La atención a la diversidad educativa en centros de atención a la infancia. Factores de diversidad en la infancia. Necesidades educativas más frecuentes. La integración escolar: Objetivos y recursos. Referencias legislativas. Colaboración con las familias y otros agentes de intervención.
41	Las necesidades básicas en la primera infancia. La atención a las necesidades, eje metodológico en la edad de cero a seis años. Evolución y atención: Alimentación, higiene y sueño. Las rutinas diarias. Importancia de los factores afectivos y de relación. Colaboración familia-centro. La adaptación a los centros infantiles.
42	Hábitos y habilidades sociales en la infancia. Programas de desarrollo, adquisición y seguimiento: Fases y organización de recursos. Seguimiento y evaluación de los programas. Trastornos más frecuentes: Caracterización de las alteraciones. Técnicas de modificación cognitivo-conductuales. Colaboración de la familia y otros agentes externos.
43	Desarrollo motor hasta los seis años. Etapas: Características y momentos más significativos. Principios y teorías del desarrollo motor. La motricidad y el desarrollo integral del niño. Estrategias de actuación y recursos. El desarrollo motor en el currículum de la Educación Infantil. Déficit y disfunciones más frecuentes: El rol del educador. Medios de acceso al currículum de la Educación Infantil.
44	Desarrollo sensorial hasta los seis años. Evolución de las sensaciones y las percepciones. La educación sensorial en el desarrollo integral del niño. Estrategias de actuación y recursos. El desarrollo sensorial en el currículum infantil. Déficit y disfunciones más frecuentes: El rol del educador. Medios de acceso al currículum.
45	Desarrollo cognitivo hasta los seis años: Teorías explicativas. Etapas: Características y momentos más significativos. El conocimiento de la realidad, génesis y formación de los principales conceptos. Lo cognitivo y el desarrollo integral del niño. Estrategias de actuación y recursos. El desarrollo cognitivo en el currículum de la Educación Infantil. Déficit y disfunciones más frecuentes, el niño superdotado y el rol del educador.
46	Desarrollo psicomotor: Procesos que lo integran. Evolución hasta los seis años. Factores condicionantes. El esquema corporal y el desarrollo integral del niño. El establecimiento de la preferencia lateral. Estrategias de actuación y recursos. La psicomotricidad en el currículum de la Educación Infantil. La reeducación psicomotriz.
47	Desarrollo social de cero a seis años: Etapas, sus características, momentos más significativos. Procesos mentales, afectivos y conductuales en la socialización. El vínculo de apego. Ámbitos de socialización: La familia, la escuela y los iguales. Desarrollo social en el currículum de la Educación Infantil.
48	Desarrollo de la afectividad de cero a seis años: Sentimientos y emociones. Afectividad y desarrollo de la personalidad de cero a seis años. El conocimiento de sí mismo: Autoconcepto y autoestima. Afectividad y socialización. La afectividad en el currículum de la Educación Infantil.



Temario

Número de tema	Título del tema
49	Desarrollo moral hasta los seis años. Etapas: Características y momentos significativos. Transmisión de pautas y valores en la escuela. Las actitudes: Su desarrollo y su tratamiento educativo. El currículum oculto. Temas transversales y educación en valores. La moral heterónoma. Las estrategias de actuación y los recursos. Lo moral en el desarrollo integral del niño.
50	Desarrollo afectivo-sexual hasta los seis años. Etapas: Características y momentos significativos. Identidad y tipificación.
51	La actividad lúdica en la infancia, eje metodológico en la etapa cero a seis años. Teorías del juego. Características y clasificaciones. Juego y desarrollo. La observación en el juego infantil. El rol del adulto en el juego. Criterios de selección de los juegos y juguetes. El juego en el currículum de Educación Infantil. Juego y movimiento.
52	El desarrollo del lenguaje de cero a seis años: Evolución de la comprensión y la expresión. La comunicación no verbal. Estrategias de actuación y recursos para desarrollar el lenguaje infantil. El lenguaje oral en el currículum de la Educación Infantil.
53	El cuento: Su valor educativo en los programas de intervención infantil. Tratamiento de un cuento: Técnicas de narración. Géneros de cuento. Criterios de selección de cuentos. El cuento como recurso globalizador. El rincón de los cuentos.
54	La expresión corporal, plástica y musical: Formas de representación y vehículo de comunicación en la infancia. Evolución de cero a seis años. Estrategias de actuación y recursos para desarrollarlas. Los tres tipos de expresión en el currículum de la Educación Infantil.
55	La intervención social. Intervención en integración y marginación social: Concepto y teorías; inicio, evolución y situación actual en España. El marco administrativo, legislativo y competencial de la intervención social. Contexto, sistemas organizativos y modelos de intervención en España y en los países de la UE.
56	Aplicación de la psicología comunitaria y sociología al estudio de los sectores de intervención: Tercera edad, familia y menores, inmigración, discapacitados y otros colectivos.
57	La intervención del Técnico Superior en Integración Social: Modelos y métodos de obtención de información en el ámbito social. Técnicas para la recogida de información, valoración y toma de decisiones.
58	Las discapacidades en el ámbito físico: Su descripción desde la fisiología general (adolescencia, madurez y senectud). Posibilidades de intervención social. Aspectos médicos de la intervención: Principios de fisioterapia y rehabilitación. Organizaciones relacionadas con la defensa e intervención de estos colectivos.
59	Las discapacidades en el ámbito psíquico: Su descripción desde la psicología (adolescencia, madurez y senectud). Posibilidades de intervención social. Organizaciones relacionadas con la defensa e intervención de estos colectivos.
60	Las discapacidades en el ámbito sensorial: Su descripción desde la fisiología y la psicología (adolescencia, madurez y senectud). Posibilidades de intervención social. Sistemas alternativos de comunicación. Organizaciones relacionadas con la defensa e intervención de estos colectivos.

Número de tema	Título del tema
61	Los déficits en el ámbito social: Su descripción desde la psicología comunitaria y la sociología (adolescencia, madurez y senectud). Posibilidades de intervención social. Organizaciones relacionadas con la defensa e intervención en estos colectivos.
62	Planificación y programación de la intervención social. Fases del proceso de planificación. Elementos y técnicas de la programación. Organización y gestión de los recursos.
63	Servicios sociales: Actividad pública y privada. Instituciones públicas y empresas privadas dedicadas a servicios sociales: Organización de recursos humanos, administrativos, económicos y materiales.
64	Unidades de convivencia: Concepto, tipología y dinámica. Proyecto, eje metodológico de intervención en unidades de convivencia. La programación y sus elementos. La descripción de las técnicas específicas de intervención familiar. Su evaluación.
65	Las habilidades sociales y la autonomía personal: Evaluación y entrenamiento. Sujetos con discapacidades: Tratamientos de las principales carencias y sus ayudas técnicas. Ancianos: Estimulación individual y social en los entornos comunicativos más próximos. Análisis de las conductas asociales y su posible orientación y tratamiento.
66	Las técnicas de modificación de conducta: Fundamentación teórica. Técnicas más apropiadas en la intervención de la adquisición de habilidades de autonomía personal y social: Pautas para su aplicación.
67	La intervención social en la inserción ocupacional. Concepto y características del mundo laboral y formativo en la sociedad actual. Marco legislativo. Sectores de especial dificultad: Menores, marginación, mujeres y discapacitados. Los valores y las actitudes en el mundo laboral.
68	Desarrollo de proyectos de inserción ocupacional. Identificación de las variables determinantes de las habilidades laborales y de su inserción en el trabajo adecuado. Recursos de la inserción ocupacional. Estimulación para la propia formación y búsqueda de empleo.
69	La relación del Técnico Superior en Integración Social con los centros del sistema educativo de su entorno. Intervención y seguimiento de la adaptación escolar y social de los colectivos a intervenir. Colaboración con las unidades de convivencia y servicios de apoyo.

TEMPORALIZACIÓN

S	M	T	W	T	F	S
			1	2	3	4
5	6	7	8	9	10	11
12	13	14	15	16	17	18
19	20	21	22	23	24	25
26	27	28				

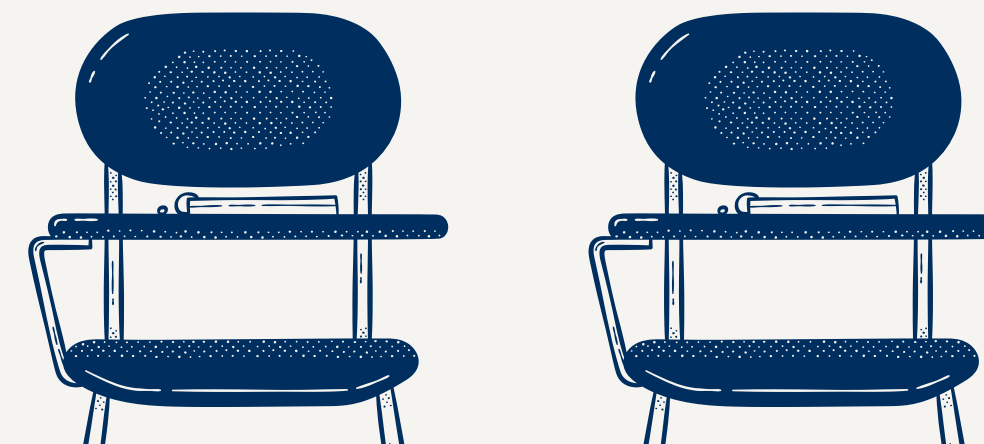
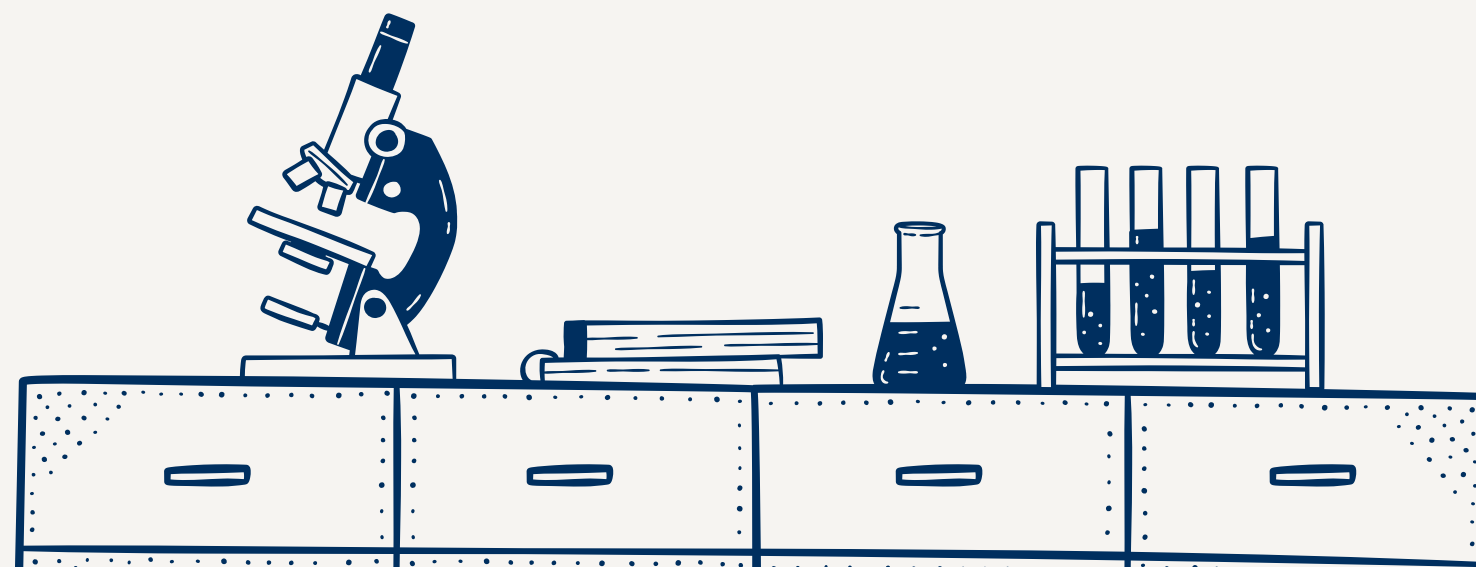

PLANIFICACIÓN CURSO 2024/2025 INTERVENCIÓN SOCIOCOMUNITARIA (PES)

MES	SEMANA	VIERNES	TEMAS	SUPUESTO PRÁCTICO	PROGRAMACIÓN
SEPT. 2024	1	6 sept	2/56	Presentación oposición.	
	2	13 sept	18/62	Guión	Ciclos y módulos
	3	20 sept	19/39	Teoría supuestos	Sistema Educativo
	4	27 sept	8/9	Teoría supuestos	Guión
OCT. 2024	5	2 oct	10/11	Supuesto	Perfil profesional
	6	11 oct	3/57	Supuesto	Normativa
	7	18 oct	1/55	Supuesto	Justificación
	8	25 oct	30/32	Supuesto	Contexto

PLANIFICACIÓN CURSO 2024/2025 INTERVENCIÓN SOCIOCOMUNITARIA (PES)

MES	SEMANA	VIERNES	TEMAS	SUPUESTO PRÁCTICO	PROGRAMACIÓN
NOV. 2024	9	8 nov	15/16	Repaso y práctica	Fundamentación
	10	15 nov	17	Supuesto	Objetivos - R.A. y C.E.
	11	22 nov	37/38	Supuesto	Contenidos
	12	29 nov	51/53	Supuesto	Metodología 1ª Entrega Programac.
DIC. 2024	13	4 dic	33/34	Repaso y práctica	Metodología
	14	13 dic	40/41	Supuesto	Actividades - ACE
	15	18 dic	20/21	Supuesto	Atención alum NEAE
	16	20 dic	22	SIMULACRO EXAMEN	
		7 ene	06/14	Supuesto	Evaluación

PLANIFICACIÓN CURSO 2024/2025 INTERVENCIÓN SOCIOCOMUNITARIA (PES)

MES	SEMANA	VIERNES	TEMAS	SUPUESTO PRÁCTICO	PROGRAMACIÓN
ENE. 2025	18	10 ene	43/58	Supuesto	Evaluación
	19	17 ene	45/59	Supuesto	Unidad didáctica
	20	24 ene	46/48	Supuesto	Unidad didáctica - DUAL
	21	31 ene	36/66	Repaso y práctica	2ª entrega programación/Unidad didáctica
FEB. 2025	22	7 feb	47/49	Supuesto	Unidades didácticas
	23	14 feb	61/50	Supuesto	Unidades didácticas
	24	21 feb	42/65	Repaso y práctica	Programación - Defensa
	25	25 feb	63	SIMUACRO EXAMEN	

PLANIFICACIÓN CURSO 2024/2025 INTERVENCIÓN SOCIOCOMUNITARIA (PES)

MES	SEMANA	VIERNES	TEMAS	SUPUESTO PRÁCTICO	PROGRAMACIÓN
MAR. 2025	26	7 mar	44/60	Supuesto	Programación - Defensa
	27	14 mar	67/68	Supuesto	UD-Exposición
	28	21 mar	31/35	Supuesto	UD-Exposición
	29	27 mar	23/24	Supuesto	Programación-Defensa
ABR. 2025	30	4 abr	52/54	Supuesto	UD-Exposición/Entrega discurso defensa PD
	31	7 abr	4	SIMULACRO EXAMEN	
	32	11 abr	27/28	Supuesto	UD-Exposición
	33	25 abr	7/69	Repaso y práctica	UD-Exposición

PLANIFICACIÓN CURSO 2024/2025 INTERVENCIÓN SOCIOCOMUNITARIA (PES)

MES	SEMANA	VIERNES	TEMAS	SUPUESTO PRÁCTICO	PROGRAMACIÓN
MAY. 2025	34	5 may	24/64	Supuesto	Programación-Defensa Entrega discurso exposición UD
	35	9 may	25/26	Supuesto	Programación-Defensa
	36	16 may	12/13	Supuesto	UD-Exposición
	37	23 may	5	Repaso y práctica	UD-Exposición
	38	30 may	Repaso	SIMULACRO EXAMEN	
JUN. 2025	39	6 jun	Repaso	Supuesto	Defensa-Expo UD
	40	13 jun	Repaso	Repaso	Defensa-Expo UD
	41	20 jun	Repaso	Repaso	Defensa-Expo UD
	42	27 jun	Defensa-Exposición UD		

Resultados en la anterior convocatoria en nuestro centro

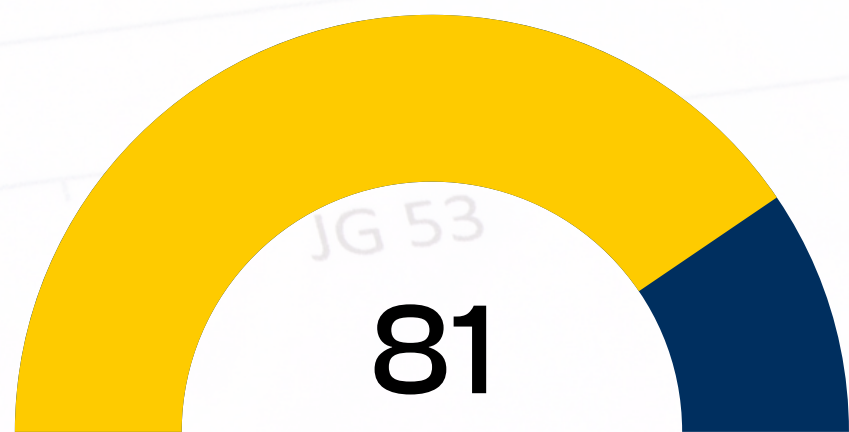

% de alumnos aprobados



Plazas obtenidas



% satisfacción con los preparadores



% plena satisfacción con el centro

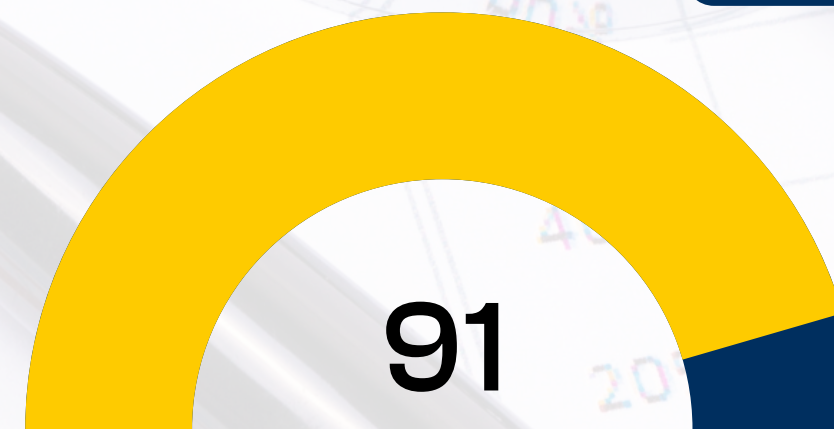

% de alumnos que recomiendan nuestro centro

MODALIDADES

Una clase semanal de 6 horas, que permanecerá grabada durante 7 días para que puedas visualizarla en otro momento.

PRESENCIAL

- 6 horas de clase semanales
- Acceso al campus AulaTecnos (mensajería, tutorías virtuales, chat, foros, descarga de material, etc.)
- Posibilidad de acceder a la clase online en caso de no poder asistir de forma presencial.
- Comunicación continua con los preparadores a través del campus virtual.

ONLINE

- 6 horas de clase semanales en directo por videoconferencia.
- Acceso al campus AulaTecnos (mensajería, tutorías virtuales, chat, foros, descarga de material, etc.)
- La preparación on-line se lleva a cabo a través de la plataforma de videoconferencia, así como de la plataforma educativa AulaTecnos.
- Comunicación continua con los preparadores a través del campus virtual.

Preparación Online

Nuestro método Online está basado en la virtualización del aula a través de un sistema de plataforma de videoconferencia con una arquitectura tecnológica muy avanzada. El alumnado accede al aula como lo haría un alumno presencial, pero sin moverse de casa.

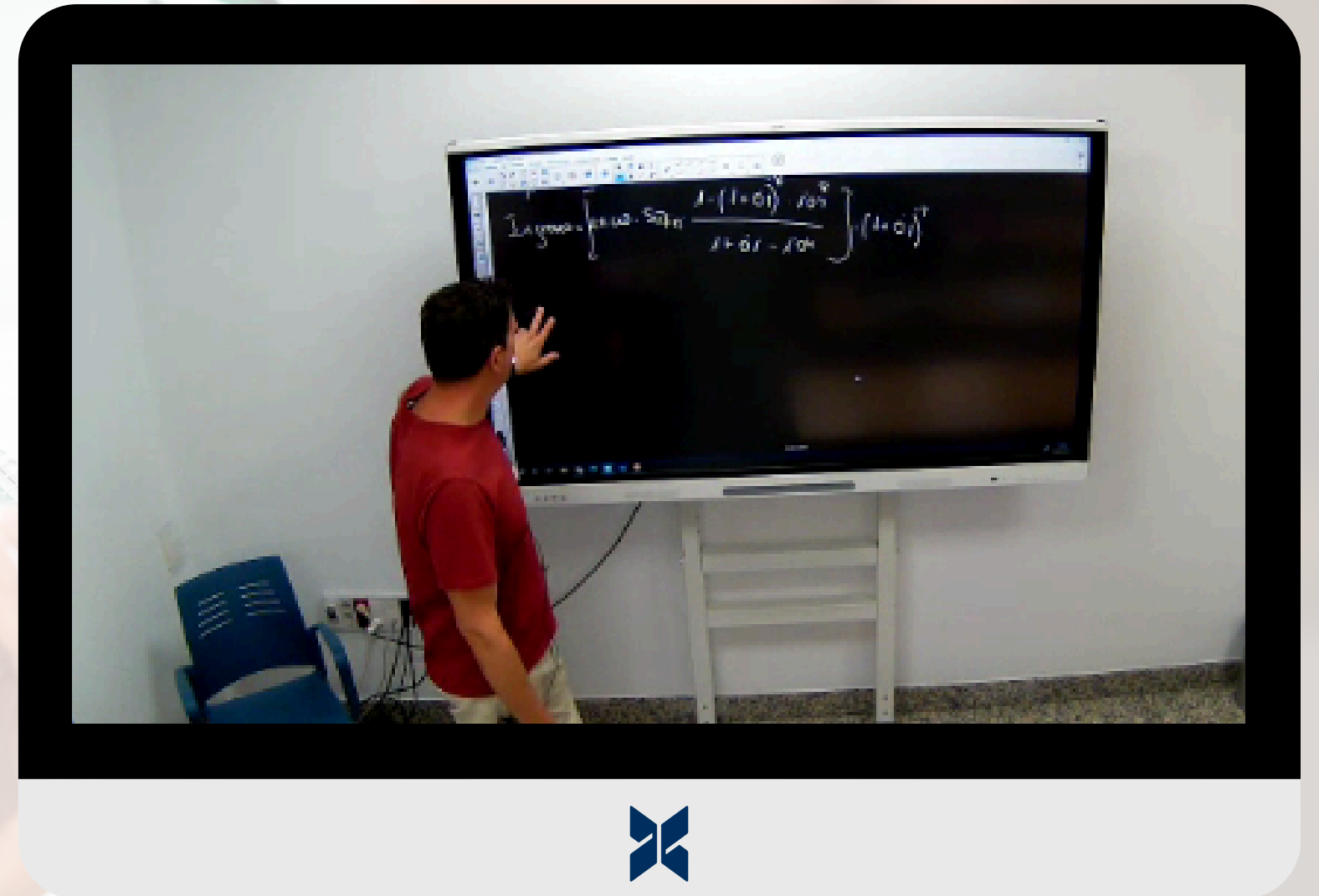

TecnosZubia
OPOSICIONES

Sencillo

Donde Quieras

Multiplataforma



AulaTecnos es el aula virtual de Tecnoszubia. Centro de Estudios Tecnoszubia pretende usar de manera intensiva las nuevas tecnologías para que con el apoyo del equipo técnico se convierta en una ventaja con respecto al resto de aspirantes. En todo momento el personal del Centro estará accesible para ayudar a los alumnos que tuvieran más dificultad con el uso de las TIC.

Precio matrícula

150€

Si te matriculas antes del 30 de junio, las tarifas de las mensualidades son las siguientes:

	Nuevos Alumnos	Antiguos Alumnos
Precio mensualidad	180€ 170€	150€ 140€

Si te matriculas después del 30 de junio, el precio de la mensualidad varía en función del mes de incorporación, según la siguiente tabla:

Si comienzas en:	Nuevos Alumnos	Antiguos Alumnos
Julio-septiembre	180€	150€
Noviembre	190€	160€
Diciembre	200€	170€
Enero	210€	180€
Marzo	240€	210€
Abril	280€	250€

“

Tu opción de futuro



TecnosZubia
OPOSICIONES

ENCUENTRANOS EN



FACEBOOK



INSTAGRAM

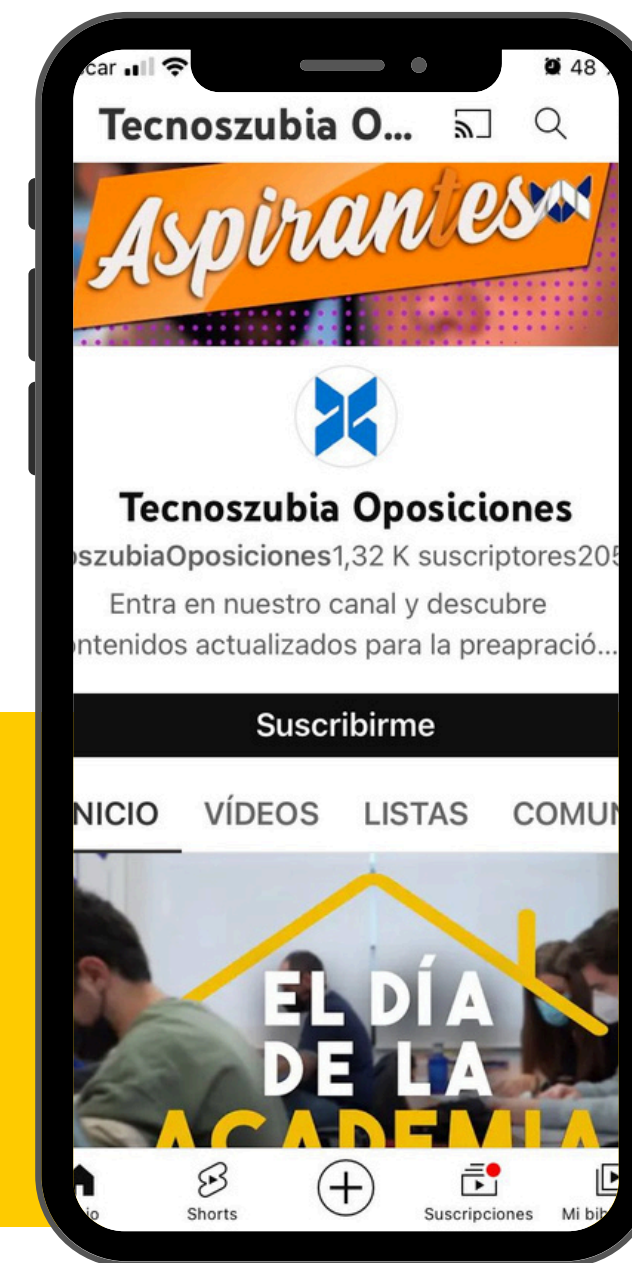

YOUTUBE

**Siempre a tu disposición para
resolver tus dudas en**



958 890 387

hola@tecnoszubia.es

696 262 694